定額制ホームページ運用サービス

ウィズプラス WEB

毎月決まった金額でホームページの運用を始めてみませんか？

どんなホームページにしたいのか、目的や目標などに焦点を当て、見る側にも運用する側にもメリットのあるサイトを手掛けるのが、ジオ・プラスのサブスクサービス「ウィズプラス WEB」です。
ホームページ作成にかかる負担を軽減し、少額から始められるプランをご用意しております。会社の規模や事業の展開に合わせた無理のないコストで、集客アップにつながる運用をサポートいたします。

www.gio-plus.com

サービス内容

定額のご利用料金に含まれる
主なサービス内容をご案内します

レスポンシブWEB

PCなのかスマホなのか、閲覧する端末のディスプレイの大きさによって、適切なサイズ表示に切り替わる仕様（スマホ最適化）のホームページを作成いたします。

サーバー・ドメイン込み

サーバー使用料および独自ドメインの取得費用は各プランのご利用料金に含まれております。

新着情報CMS

新着情報の更新をCMSの管理画面上で行うことが可能です。

アクセスレポート

ページ別やリンク元のアクセス数はもちろん、ユーザーの性別や年齢層など詳細なアクセスレポートを毎月お送りいたします。（ベーシックプラン、プレミアムプラン対象）

アクセス解析設置

Googleアナリティクス4（GA4）を設置し、詳細なアクセスログを取得します。

SSL込み

運用しているホームページの通信データを暗号化することにより、セキュリティが強化され、個人情報の流出や改ざんなどの事態を回避できます。

制作の流れ

Hearing　取材

ホームページを運営するにあたって、目的や目標のヒアリングを行います。どんなホームページにしたいのかイメージをお聞かせください。それをもとに制作へと移らせていただきます。

Presentation　提案

ホームページのイメージを形にしていきます。ページができましたら、お客様にご確認いただきます。その際、気になることがありましたらお申し付けください。

Construction　構築

お客様にいただいたご要望を反映し、ブラッシュアップしたホームページをレスポンシブ対応で構築していきます。

Operation　運用

ホームページが完成したらいよいよ運用が始まります。お知らせの更新やサービス・業績の追加を行い、最新の情報を提供しながらアクセスを増やしていきます。

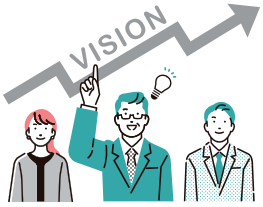

プラン料金

お好きなページ数に合わせたプランをお選びいただけます

仕様 / プラン	ライトプラン	ベーシックプラン	プレミアムプラン
月額費用	9,800 円 (税込 10,780 円)	19,800 円 (税込 21,780 円)	29,800 円 (税込 32,780 円)
初期費用	50,000 円 (税込 55,000 円)	50,000 円 (税込 55,000 円)	50,000 円 (税込 55,000 円)
デザイン	テンプレート	オリジナル	オリジナル
お知らせ (CMS)	○	○	○
下層ページ数	5 ページ (※)	5 ページ (※)	10 ページ (※)
追加ページ費用	月額 2,000 円 / ページ (税込 2,200 円)	月額 3,000 円 / ページ (税込 3,300 円)	月額 3,000 円 / ページ (税込 3,300 円)
お問い合わせフォーム	△	○	○
メンテナンス (修正・更新)	月 1 回まで無料	月 2 回まで無料	月 3 回まで無料
アクセスレポート	×	○	○
オプション	追加見積りでプロカメラマンによる撮影やイメージに沿った動画作成、 ライティングなどの提供が可能		

※お知らせ (一覧・詳細) 2ページ、お問い合わせ1ページを含みますが、コンテンツページに振替も可能です。

デザイン例

弊社のホームページ制作事例を一部ご紹介します

大塚総合税理士法人
http://www.ohtsuka.or.jp/

ハローデンタルクリニック 舞子坂
http://hello-dent-maikozaka.net/

しもえ皮フ科クリニック
https://www.shimoe.jp/

プレーゴ緑地公園
http://www.prego-rk.jp

よくある質問

ウィズプラスWEBご利用にあたってのFAQをご紹介します

Q：現在使用しているサーバーは使えますか

A：専用サーバーで作成するため、使用サーバーはご利用いただけません

Q：いつから定額制の料金が発生しますか

A：ホームページを公開した月から料金が発生いたします

Q：契約期間の縛りはありますか

A：最低契約年数は 2 年となります

Q：契約終了後はデータをもらえますか

A：ご契約から 36 か月経過すると
ご契約ホームページを弊社からご契約者様に譲渡できます
（譲渡後のホームページ維持費はご契約者様負担となります）

Q：契約の途中で解約する場合、解約金はかかりますか

A：途中で解約される場合は、契約満了までの料金を
一括でお支払いいただきます

会社概要

社名	有限会社 ジオ･プラス （設立 2004年6月1日）
所在地	大阪市西区靱本町 2丁目 9-6 本町翁ビル 10F
連絡先	TEL 06-6459-0400 / FAX 06-6459-0404
URL	https://www.gio-plus.com/

www.gio-plus.com